Hochwasserschadensbeseitigung
Sanierung Deichanlagen
Scharlibbe km 67,9 bis 69,35

IPROconsult

Auftraggeber
Landesbetrieb für Hochwasserschutz und Wasserwirtschaft Sachsen-Anhalt

Leistungen

Ingenieurbauwerke	LP 3 - 8
Tragwerksplanung	LP 3 - 6
Bauoberleitung	
SiGeKo	

Projektmitarbeiter
Elke Plischke
Dr. Imad al Diban
Holger Haas

Projektzeitraum
2019 - 2022

Baukosten netto
0,93 Mio. EUR

Die vorhandenen rechtsseitigen Hochwasserschutzanlagen zwischen km 67,9 bis 69,35 in Form von Deichanlagen genügten nicht den notwendigen Anforderungen für einen ausreichenden Schutz der angrenzenden Ortschaften und Infrastruktur. Die Defizite spiegelten sich in erster Linien darin wieder, dass die Deichkubatur nicht den gültigen Normen entsprach. Ziel der Planung war es die DIN gerechte Sanierung des 1.450 m langen Deichabschnittes. Nach DIN 19712 war eine befahrbare landseitige Berme mit Deich-verteidigungsweg vorzusehen. Dieser war mit drei Ausweichstellen alle 400 m zu versehen.

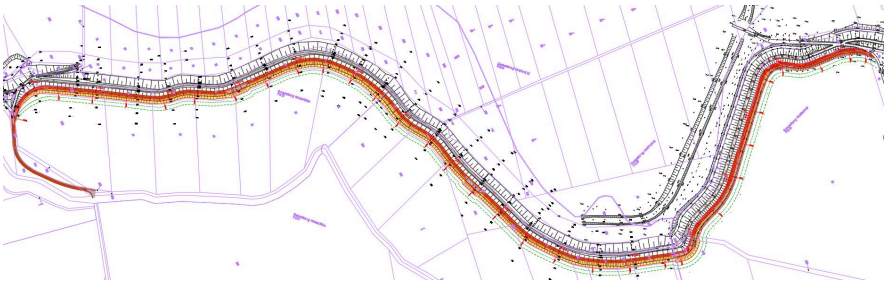

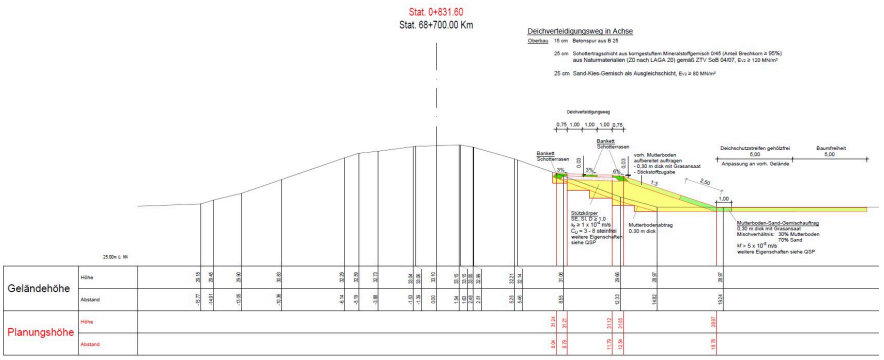

Diese Seite ist zu löschen!

Kontaktdaten Auftraggeber

Landesbetrieb für Hochwasserschutz und Wasserwirtschaft Sachsen-Anhalt
Heinigtenweg 14
39307 Genthin

Tobias Koch
Mobil: 0162/ 2392462
Fax.: +49 3933/907-240

Telefon: +49 3933/907-220
E-Mail: tobias.koch@lhw.mlu.sachsen-anhalt.de

Achtung: Laut Datenschutzverordnung dürfen personenbezogene Daten wie personalisierte Mailadressen oder Durchwahlen nicht ohne Erlaubnis verwendet werden. Sollten diese im Internet auffindbar sein, können sie angegeben werden.
Zur Sicherheit sollten zentrale Mailadressen und Telefonnummern verwendet werden.