Gewerbegebiet Deulowitz, Guben
Qualifizierung der Medieninfrastruktur

IPROconsult

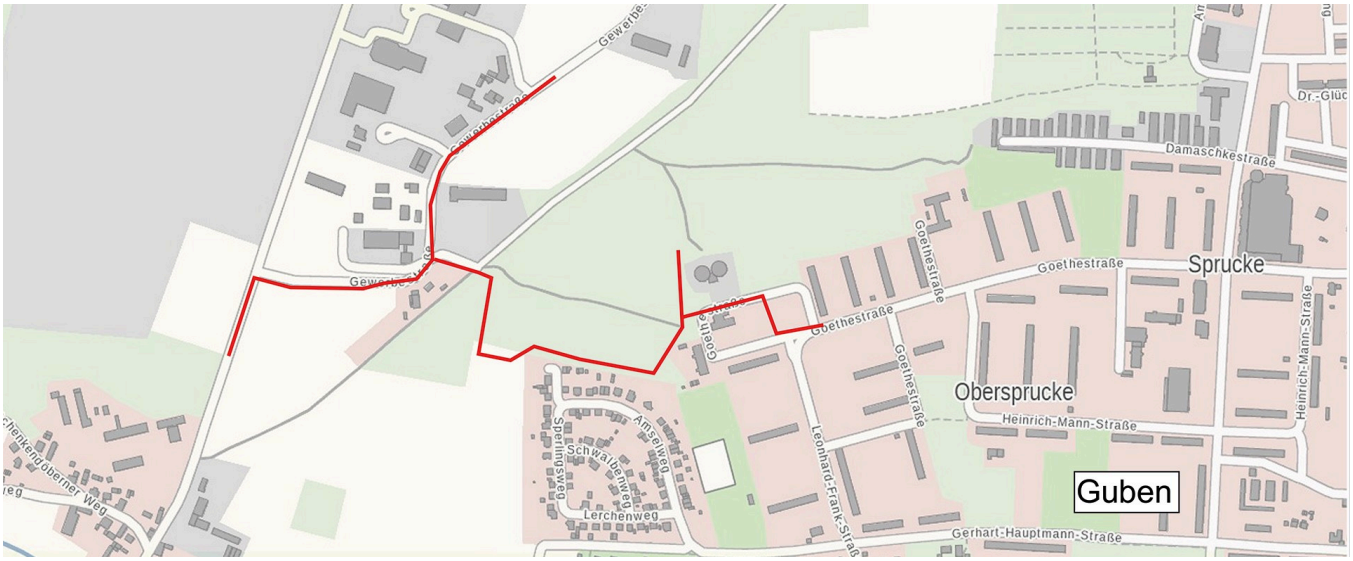

Übersichtslageplan

Die Stadt Guben plante die Qualifizierung der Medieninfrastruktur im Gewerbegebiet Deulowitz auf Grund von konkreten Ansiedlungsvorhaben. Dazu sollen Trinkwasserleitungen und Schmutzwasserdruckleitungen sowie Steuerkabel neu verlegt und vorhandene Leitungen außer Betrieb genommen und rückgebaut oder verschlossen werden. Die Planung der Leistungen erfolgte in Abstimmung mit dem örtlichen Netzbetreiber Gubener Wasser- und Abwasserzweckverband.

Die mit dem Bauherren und den Versorgungsträgern abgestimmten Trassen führen teilweise durch ein Waldgebiet. Hier waren detaillierte Abstimmungen und Vorort-Begehungen mit der Unteren Naturschutzbehörde erforderlich. Die notwendigen Baumfällarbeiten wurden im Vorfeld der Baumaßnahme separat ausgeschrieben und durchgeführt.

Folgende Leistungen sind Bestandteil der Planung:

- 2 Trinkwassertransportleitungen PEHD d315 x 18,7 SDR 17 über eine Gesamtlänge ca. von 2.100 m
- 1 Trinkwasserversorgungsleitung PEHD d180 x 16,4 SDR 11 über eine Gesamtlänge von ca. 1.400 m
- 1 Auswechslung einer Trinkwasserversorgungsleitung DN 200 aus AZ durch eine Trinkwasserversorgungsleitung PEHD d180 x 16,4 SDR 11 über eine Gesamtlänge von ca. 1.200 m
- 1 Schmutzwasser-Druckleitung PEHD d160 x 9,5 über eine Gesamtlänge von ca. 1.100 m einschließlich eines Druckleitungsendschachtes mit Aktivkohlefilter
- 2 Schmutzwasser-Pumpwerke in Schachtbauweise, davon 1 Pumpwerk mit Nachblasstation
- Schmutzwasser-Freigefälleleitungen DN 200, Hausanschlussleitungen

Auftraggeber
Stadt Guben

Leistungen

Ingenieurbauwerke	LP 2 - 7
Technische Ausrüstung	LP 2 - 7

Ingenieurbauwerke
Jan Pfefferkorn
Technische Ausrüstung
Jan Pfefferkorn
Kostenplanung/Ausschreibung
Stephan Mickan
Christian Mai

Planungszeitraum
08.2023 - 06.2025
Fertigstellung
2026

Baukosten netto

KG 500	ca. 2,1 Mio. EUR

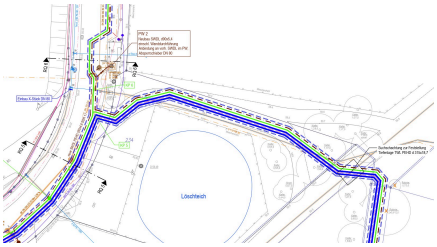

Teillageplan

Trassenfindung im Waldbereich

IPROconsult

Diese Seite ist zu löschen!

Kontaktdaten Auftraggeber
Stadt Guben
Gasstraße 4
03172 Guben

Telefon: +49 3561 6871 0
E-Mail: info@guben.de

Achtung: Laut Datenschutzverordnung dürfen personenbezogene Daten wie personalisierte Mailadressen oder Durchwahlen nicht ohne Erlaubnis verwendet werden. Sollten diese im Internet auffindbar sein, können sie angegeben werden.
Zur Sicherheit sollten zentrale Mailadressen und Telefonnummern verwendet werden.