Erstellung baurechtliche Antragsunterlagen

Rütteldruckverdichtung des Westlichen Testfeldes im Bereich Trenndamm Seese-West

IPROconsult

Veranlassung/Zielstellung

Erstellung der Antragsunterlagen für die Rütteldruckverdichtung des westlichen Testfeldes im Bereich des Trenndammes Seese-West im Landkreis Ober-Spreewald-Lausitz auf der Grundlage der Standsicherheitseinschätzung und Ausführungsplanung sowie naturschutzfachlichen Bearbeitungen. Das Bearbeitungsgebiet befindet sich am südlichen Rand der nördlichen Innenkippe des ehemaligen Tagebaues Seese-West. In Realisierung der vorgesehenen Maßnahme ist es erforderlich, einen genehmigten Bauantrag vorzuweisen.

Aufgabenrealisierung

Gemäß § 1 Abs. 3 BbgBauVorlV vom Land Brandenburg ist die Beantragung zum Vorhaben: „Durchführung von Testfeldern an der Ost- und Westseite des RDV-Trenndammes in Seese-West“ für die LMBV mbH zur behördlichen Einreichung erarbeitet worden. Unter Beachtung der vorliegenden vorgenannten Grundlagen ist der /die

- Bauantrag und Baubeschreibung
- Nachweis Mitgliedschaft Architektenkammer
- Herstellungskosten des Vorhabens nach Kostengruppen
- Erklärung zum Standsicherheitsnachweis

erstellt und für den Bauherren zur Beantragung vorbereitet worden.

Auftraggeber
Lausitzer und Mitteldeutsche Bergbau-Verwaltungsgesellschaft mbH (LMBV mbH)

Leistungen
Erstellung baurechtliche Antragsunterlagen,
Rütteldruckverdichtung des Westlichen Testfeldes im Bereich Trenndamm Seese-West

Ausführung
Christopher Müller

Zeitraum
12.2024

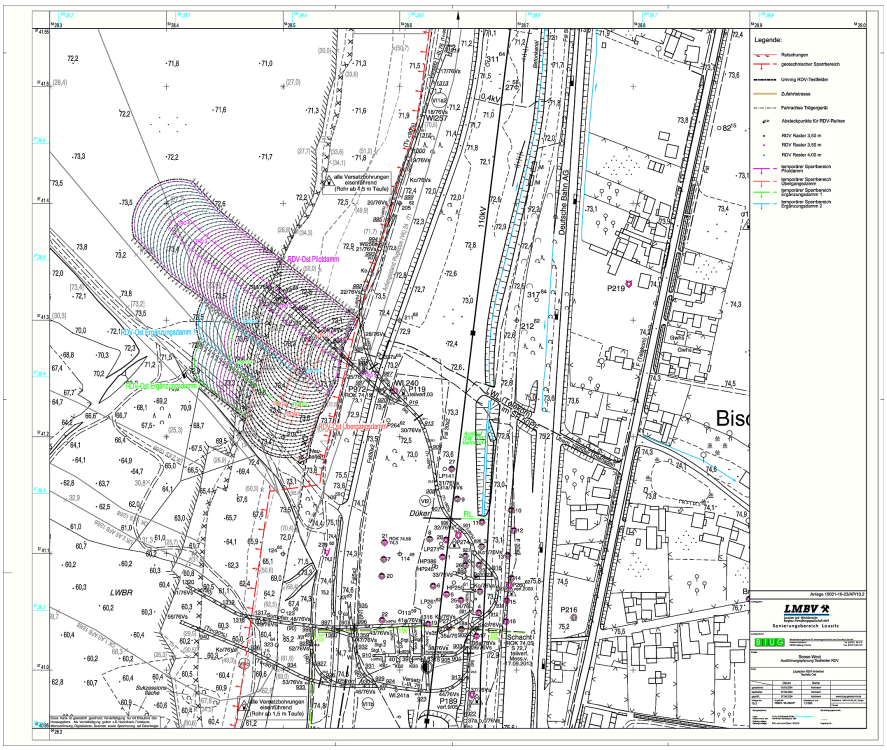

Diese Seite ist zu löschen!

Kontaktdaten Auftraggeber

Lausitzer und Mitteldeutsche Bergbau-Verwaltungsgesell-schaft mbH (LMBV mbH)
Knappenstraße 1
01968 Senftenberg

Telefon: +49 3573 840
E-Mail: info@lmbv.de

Achtung: Laut Datenschutzverordnung dürfen personenbezogene Daten wie personalisierte Mailadressen oder Durchwahlen nicht ohne Erlaubnis verwendet werden. Sollten diese im Internet auffindbar sein, können sie angegeben werden.
Zur Sicherheit sollten zentrale Mailadressen und Telefonnummern verwendet werden.