Bauüberwachung zum Vorhaben Gewährleistung öffentliche Sicherheit und Winterdienst Nordraum 2023 - 2025

IPROconsult

Das Bearbeitungsgebiet Nordraum umfasst die ABP-Geltungsbereiche Tagebaufelder Seese, Schlabendorf, Jänschwalde/Cottbus-Nord, Greifenhain, Gräbendorf und Welzow.
Für die Realisierung der öffentlichen Sicherheit Nordraum war die örtliche Bauüberwachung bis 30.06.2025 als besondere Leistung erforderlich.

Leistungen:

- Instandsetzung, Reparatur von Brücken und Plätzen
- Kontrolle, Beschaffung, Erneuerung und Reparaturen von Beschilderungen und Absperrungen
- Beseitigung von Bewuchs/ Wildwuchs
- Allgemeine Sicherheitskontrollen
- Holzung und Rodung
- Mulchen von Grünflächen
- Ausbesserungsarbeiten an asphaltierten und befestigten Betriebsstraßen und Plätzen
- Technische Hilfeleistungen: Einsatz zur Abwehr von Gefahrensituationen z. B. Absicherung von Rutschungsbereichen, Brandereignissen
- Schneeberäumung auf Straßen, Zufahrten, Rad- /Gehwegen, Abstumpfen bei Schnee- und Eisglätte

Auftraggeber
Lausitzer und Mitteldeutsche Bergbau-Verwaltungsgesellschaft mbH (LMBV)

Leistungen
Bauüberwachung zu Leistungen Öffentliche Sicherheit und Winterdienst

Projektleitung
Cathleen Drebenstedt-Haferkorn
Ausführung
Mathias Reibsch

Zeitraum
2023 - 2025

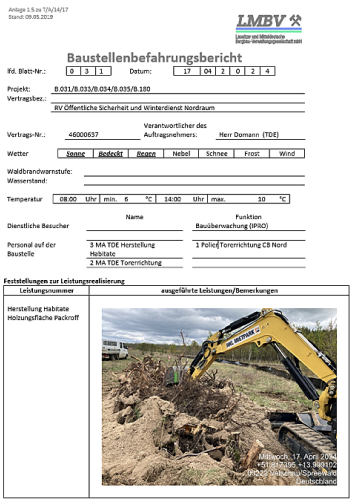

Anlage 1.5.2a T/A/14/17
Stand: 09.05.2019

LMBV
Lausitzer und Mitteldeutsche Bergbau-Verwaltungsgesellschaft mbH

Baustellenbefahrungsbericht

lfd. Blatt-Nr.: 0 3 1 Datum: 17 04 2 0 2 4

Projekt: B.031/B.033/B.034/B.035/B.180
Vertragsbez.: RV Öffentliche Sicherheit und Winterdienst Nordraum

Vertrags-Nr.: 46000637 Verantwortlicher des Auftragnehmers: Herr Domann (TDE)

Wetter: Sonne | Bedeckt | Regen | Nebel | Schnee | Frost | Wind

Waldbrandwarnstufe:
Wasserstand:

Temperatur: 08.00 Uhr min. 6 °C | 14:00 Uhr max. 10 °C

	Name	Funktion
Dienstliche Besucher		Bauüberwachung (IPRO)
Personal auf der Baustelle	3 MA TDE Herstellung Habitate	1 Polier/Torerrichtung CB Nord
	2 MA TDE Torerrichtung	

Feststellungen zur Leistungsrealisierung

Leistungsnummer	ausgeführte Leistungen/Bemerkungen
Herstellung Habitate Holzungsfläche Packroff	

Seite 1

IPROconsult

Diese Seite ist zu löschen!

Kontaktdaten Auftraggeber

Lausitzer und Mitteldeutsche Bergbau-Verwaltungsgesellschaft mbH (LMBV)
Knappenstraße 1
01968 Senftenberg

Telefon: +49 3573 840
E-Mail: info@lmbv.de

Achtung: Laut Datenschutzverordnung dürfen personenbezogene Daten wie personalisierte Mailadressen oder Durchwahlen nicht ohne Erlaubnis verwendet werden. Sollten diese im Internet auffindbar sein, können sie angegeben werden.
Zur Sicherheit sollten zentrale Mailadressen und Telefonnummern verwendet werden.