Geh- und Radweg Niddaufer Bad Vilbel, Hessen
Stadtseitiger Ausbau

IPROconsult

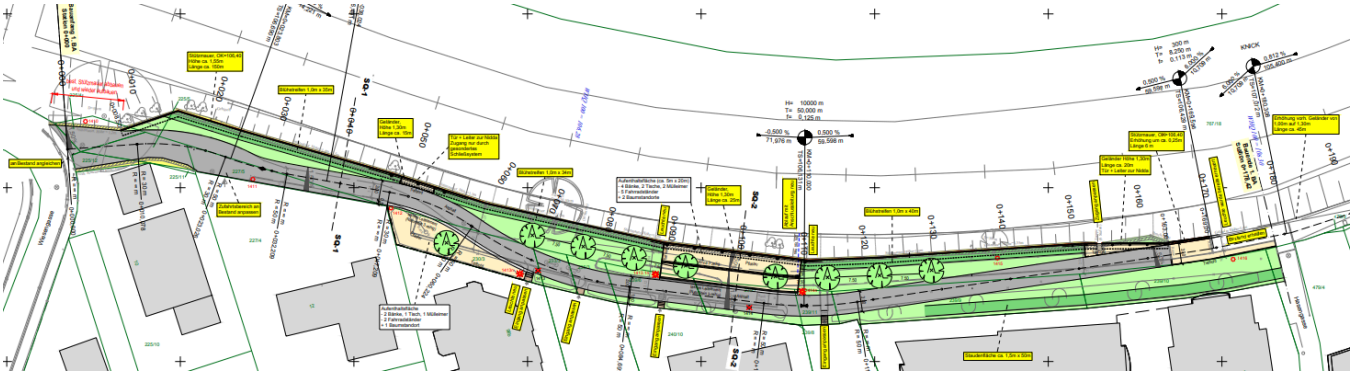

Lageplan, Teil 1

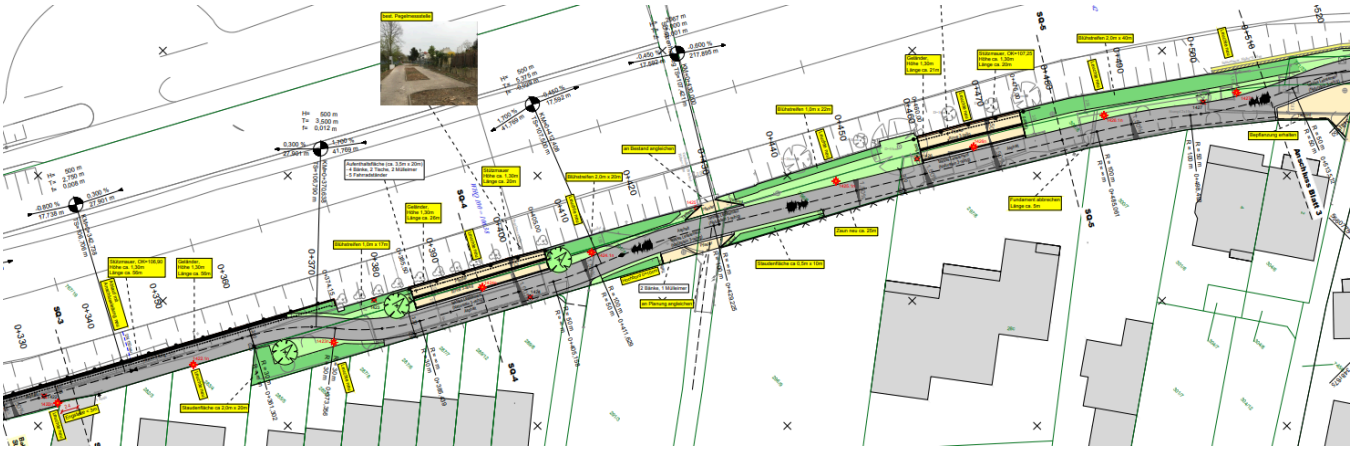

Lageplan, Teil 2

Bad Vilbel ist Veranstaltungsort für den Hessentag 2020. Im Zuge dessen werden mehrere Maßnahmen durchgeführt, unter anderem der Ausbau des stadtseitigen Niddauferweges im Jahr 2019 / 2020 zwischen der Wiesengasse und dem Marktplatz in der Kernstadt von Bad Vilbel. Ein Förderbescheid auf Nahmobilität ist vorhanden.

Die vorhandene Wegbreite von ca. 1,80 m bis 2,50 m war für eine gemeinsame Nutzung von Fußgängern und Radfahrern nicht ausreichend. Zudem war die ursprünglich vorhandene Oberfläche teilweise in einem schlechten Zustand bzw. entsprach nicht mehr den heutigen Ansprüchen im Sinne der Ebenheit und Barrierefreiheit.

Aufgrund der zentralen Lage außerhalb des öffentlichen Verkehrsnetzes und den direkten Verbindungen zur zur Frankfurter Straße (Stadtzentrum, Einkaufen etc.) hat der stadtseitige Niddauferweg eine hohe Netzbedeutung innerhalb der Kernstadt.

Flächen

Gehweg: 1.795 m²

Gesamtfläche: 3.025 m²

Länge: 703 m

Endausbau

Auftraggeber
Magistrat der Stadt Bad Vilbel

Leistungen
Verkehrsanlagen Lph 5–9
inkl. Entwässerung
Örtliche Bauüberwachung

Verkehrsanlagen
Joachim Haab
Bauüberwachung
Ramazan-Emre Günesdogdu

Planungszeitraum
04.2019 – 08.2019
Fertigstellung
06.2020

Baukosten netto
1,4 Mio. EUR

Geh- und Radweg Niddaufer Bad Vilbel, Hessen
Stadtseitiger Ausbau

IPROconsult

IPROconsult

Diese Seite ist zu löschen!

Kontaktdaten Auftraggeber
Magistrat der Stadt Bad Vilbel
Wintergartenstraße 4
04103 Leipzig

Telefon: +49 341 9922 0
E-Mail: kontakt@lwb.de

Achtung: Laut Datenschutzverordnung dürfen personenbezogene Daten wie personalisierte Mailadressen oder Durchwahlen nicht ohne Erlaubnis verwendet werden. Sollten diese im Internet auffindbar sein, können sie angegeben werden.
Zur Sicherheit sollten zentrale Mailadressen und Telefonnummern verwendet werden.