Radwegeverbindung zwischen dem Freizeitpark „Oberwiesen“ Eschborn-Niederhöchstadt und Steinbach (Taunus)

IPROconsult

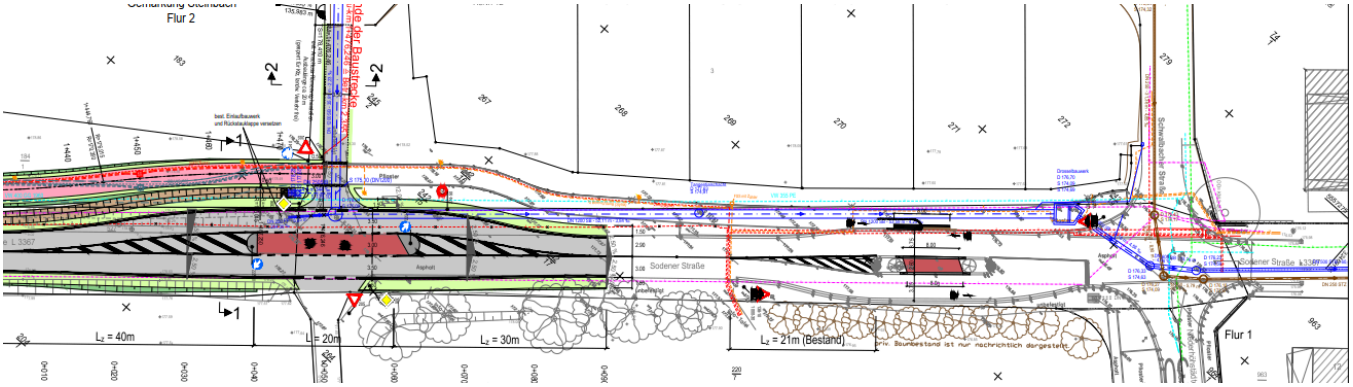

Ausführungsplanung 1

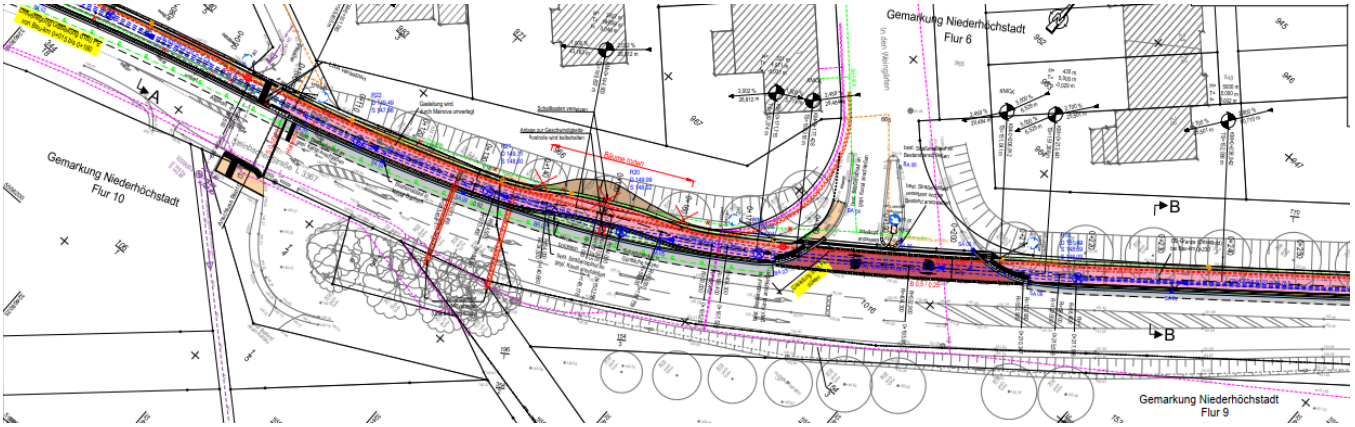

Ausführungsplanung 2

Die Stadt Eschborn plant eine etwa 1,5km lange Radwegeverbindung zwischen dem Freizeitpark „Oberwiesen“ in Eschborn - Niederhöchstadt und dem Baugebiet Alter Cronberger Weg in Steinbach (Taunus).

Hierbei muss auf dem Stadtgebiet von Eschborn-Niederhöchstadt parallel zur Steinbacher Straße zusätzlich die Straßenentwässerung neu geplant werden, da der geplante Radweg im Bereich des Wegseitengrabens der Landesstraße angeordnet werden soll. Hierzu wurde ein Stauraumkanal zur Regenrückhaltung erforderlich. Zur Reinigung des Niederschlagswassers wurden anschließend spezielle Regenwasserbehandlungsanlagen eingesetzt.

Außerhalb der bebauten Ortslage sowie parallel der Sodener Straße auf dem Gebiet der Gemarkung Steinbach soll der Radweg hinter dem vorhandenen Wegseitengraben auf Grundstücken der Stadt Eschborn geführt werden und die vorhandene Entwässerung der Landesstraße nicht verändert werden.

Auftraggeber
Der Magistrat der Stadt Eschborn

Leistungen
Verkehrsanlagen inkl. Entwässerung — LP 1 - 6

Planung
Joachim Haab
Örtliche Bauüberwachung
Ramazan-Emre Günesdogdu
Bilal Turgut

Planungszeitraum
11.2018 - 12.2018
Fertigstellung
03.2022 - 06.2023

Baukosten netto
1,8 Mio. EUR

Radwegeverbindung zwischen dem Freizeitpark „Oberwiesen“ Eschborn-Niederhöchstadt und Steinbach (Taunus)

IPROconsult

Es lag für den Bereich des Radweges in der Gemarkung Steinbach bereits Baurecht sowie eine Entwurfsplanung aus dem Jahre 2015 vor.

Der ursprünglich mit einer Breite von 2,50 m geplante Radweg soll jedoch nunmehr 3,00 m breit hergestellt werden.

Geh-/Radweg
Länge: 1,5 km

Leistungen

- Trassenkoordinierung
- Markierungs- und Beschilderungsplanung
- Hydraulische Berechnung und Dimensionierung der Kanäle
- Einleitantrag

Fertiggestellter Geh- und Radweg

IPROconsult

Diese Seite ist zu löschen!

Kontaktdaten Auftraggeber
Der Magistrat der Stadt Eschborn
Rathausplatz 36
65760 Eschborn

Telefon: 06196-490.221
E-Mail: d.gick@eschborn.de

Achtung: Laut Datenschutzverordnung dürfen personenbezogene Daten wie personalisierte Mailadressen oder Durchwahlen nicht ohne Erlaubnis verwendet werden. Sollten diese im Internet auffindbar sein, können sie angegeben werden.
Zur Sicherheit sollten zentrale Mailadressen und Telefonnummern verwendet werden.