Barrierefreier Ausbau von 100 Bushaltestellen
Koblenz

IPROconsult

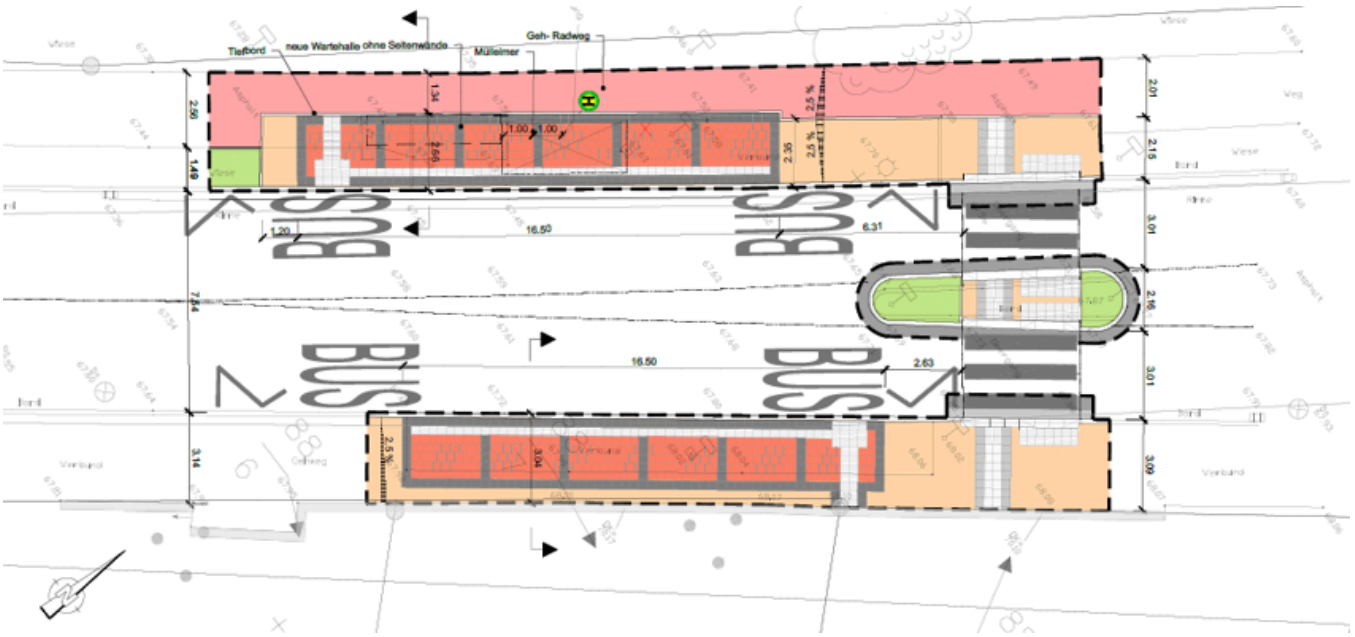

Haltestelle Kemperhof

Mit der Novellierung des Personenbeförderungsgesetzes (PBefG) ist das Thema Barrierefreiheit im öffentlichen Personennahverkehr verstärkt in den Fokus der Öffentlichkeit und Politik gerückt.

Die entsprechenden gesetzlichen Vorgaben werden in den Nahverkehrsplänen der Kommunen festgehalten und setzen die Rahmenbedingungen für die Gestaltung des ÖPNV. Gemäß der aktuellen Fassung des Nahverkehrsplans der Stadt Koblenz ist der barrierefreie Neu-/Aus-/Umbau der Haltestellen und die Herstellung weitgehender Barrierefreiheit bis etwa 2030 abzuschließen.

Um dieses Ziel zu erreichen, werden nun in der Stadt Koblenz zahlreiche Haltestellen und Querungen barrierefrei umgebaut. Die Zuständigkeit für den barrierefreien Umbau liegt dabei bei den Verkehrsbetrieben Koblenz (Koveb).

Aufgrund der umfangreichen Anzahl von 100 Haltestellen wurden diese in vier Pakete aufgeteilt und werden zu unterschiedlichen Zeitpunkten geplant und umgebaut. In den Jahren 2022-2024 soll der barrierefreie Ausbau der Haltestellen planerisch und baulich umgesetzt werden.

Vollständig barrierefreie Haltestellen erfüllen folgende Vorgaben:

- Mindesthöhe Bordstein 18cm
- Durchgangsbreite mindestens 1,20m bis 1,50m
- Neigung höchstens 6%
- taktile Elemente auf dem Boden
- visuelle Kontraste auf dem Boden (helle und dunkle Pflasterung)
- Sitzmöglichkeit
- Gute Lesbarkeit von Fahrgastinformationen
- sofern DFI-Anzeiger vorhanden: TTS-Taster auf Rollstuhlfahrerhöhe mit Lautsprecher-Ansage; Lesbarkeit der angezeigten Texte bis zu 25m Entfernung

Auftraggeber
Koblenzer Verkehrsbetriebe GmbH

Leistungen
Verkehrsanlagen LP 1 - 8

Planung
Joachim Haab
Gentjana Rexhaj
Andrej Trippel
Viktoria Walter

Bauüberwachung
Ramazan-Emre Günesdogdu
Bilal Turgut

Projektzeitraum
11.2022 - 12.2025
abhängig von der Genehmigung der Fördermittel

Baukosten netto
ca. 5 Mio. EUR

Barrierefreier Ausbau von 100 Bushaltestellen in Koblenz

IPROconsult

Haltestelle Schüllerplatz Fahrtrichtung Rübenach

Haltestelle Mendelssohn Fahrtrichtung Horchheimer Höhe

Haltestelle Schüllerplatz Fahrtrichtung Zentrum

Haltestelle Mendelssohn Fahrtrichtung Zentrum

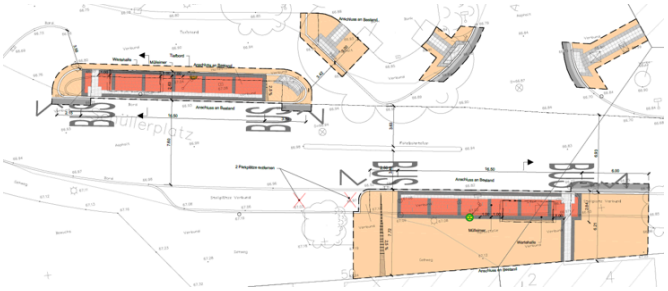

Haltestellen Schüllerplatz

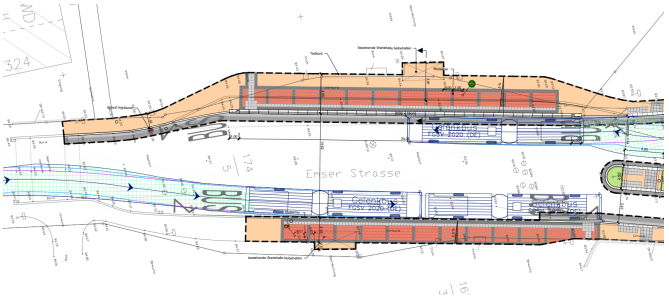

Haltestellen Mendelssohn

IPROconsult

Diese Seite ist zu löschen!

Kontaktdaten Auftraggeber
Koblenzer Verkehrsbetriebe GmbH
Schützenstraße 80-82
56068 Koblenz

Telefon: 0261-402-72425

Achtung: Laut Datenschutzverordnung dürfen personenbezogene Daten wie personalisierte Mailadressen oder Durchwahlen nicht ohne Erlaubnis verwendet werden. Sollten diese im Internet auffindbar sein, können sie angegeben werden.
Zur Sicherheit sollten zentrale Mailadressen und Telefonnummern verwendet werden.