S 127 Kahlemeile
Grundhafter Ausbau

IPROconsult

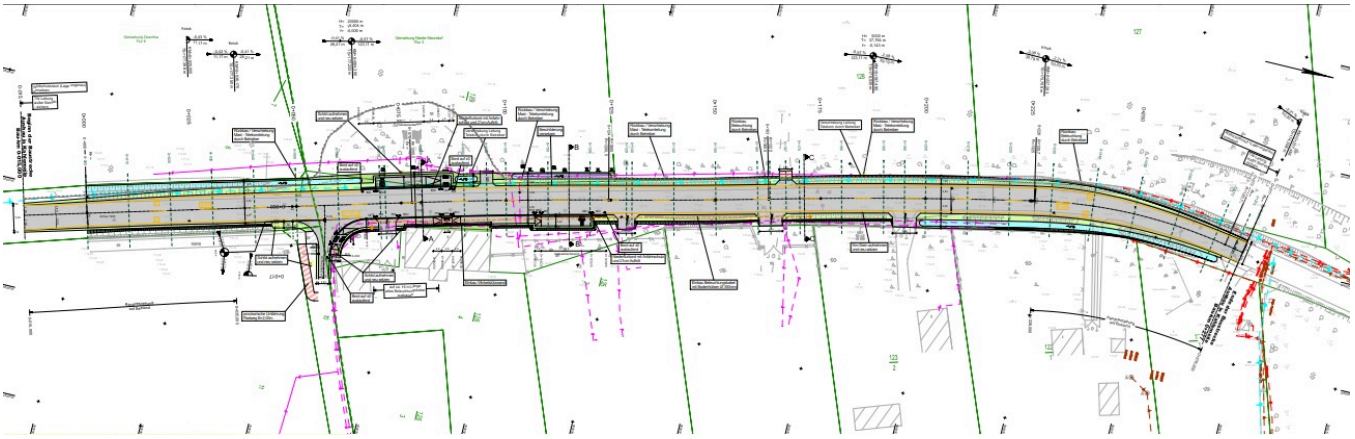

Lageplan

Im Auftrag des Landesamtes für Straßenbau und Verkehr, Niederlassung Bautzen, wurde die S 127 im Bereich der Ortslage Kahlemeile grundhaft ausgebaut. Die Baustelle lag im Landkreis Görlitz. Der Baubereich befand sich im unmittelbaren räumlichen Umfeld des angebauten Bereichs des Gemeindeteils Kahlemeile. Die Baustrecke hatte eine Länge von ca. 300 m. Die Durchführung der Baumaßnahme erfolgte teilweise unter Vollsperrung.

Im gesamten Baubereich der Fahrbahn der S127 erfolgte eine grundhafte Sanierung des gebundenen Oberbaus sowie der zugehörigen Bankette. Im Zuge des Ausbaus wurde eine barrierefreie Bushaltestelle angeordnet.

Zur Erschließung der verkehrssicheren Führung des Fußgängerverkehrs wurde eine Gehbahn bis zur vorgenannten Bushaltestelle angelegt.

Die Anlagen der öffentlichen Beleuchtung wurden im Baubereich neu sortiert. Für die neu zu errichtenden Anlagen waren Leistungen für den Rückbau alter Kabel, die Herstellung neuer Kabelgräben, die Verlegung von Leitungen sowie der Bau von Masthülsen Gegenstand der Baumaßnahme. Die Lieferung, Montage und Inbetriebnahme der neuen Maste/Leuchten erfolgte im Auftrag der Stadt Rothenburg.

Für die Baumaßnahme Kahlemeile ergibt sich dadurch im Wesentlichen ein Gesamtausführungsumfang von:

- Straßenausbau inkl. Haltestellen und Gehbahn: 2.240 m²
- Tiefbauleistungen öffentliche Beleuchtung: 110 m

Auftraggeber
Landesamt für Straßenbau und Verkehr, Niederlassung Bautzen

Leistung
Örtliche Bauüberwachung

Bauüberwachung
Guido Jänsch

Ausführungszeitraum
06.2024 - 08.2024

Fertigstellung
08.2024

Baukosten netto
ca. 280.000 EUR

Diese Seite ist zu löschen!

Kontaktdaten Auftraggeber

Landesamt für Straßenbau und Verkehr, Niederlassung Bautzen
Käthe-Kollwitz-Straße 19
02625 Bautzen

Telefon: +49 (0)3591 6840
E-Mail: poststelle.NL-Bautzen@lasuv.sachsen.de

Achtung: Laut Datenschutzverordnung dürfen personenbezogene Daten wie personalisierte Mailadressen oder Durchwahlen nicht ohne Erlaubnis verwendet werden. Sollten diese im Internet auffindbar sein, können sie angegeben werden.
Zur Sicherheit sollten zentrale Mailadressen und Telefonnummern verwendet werden.