Nieder-Ramstädter-Straße, Darmstadt
Umgestaltung

IPROconsult

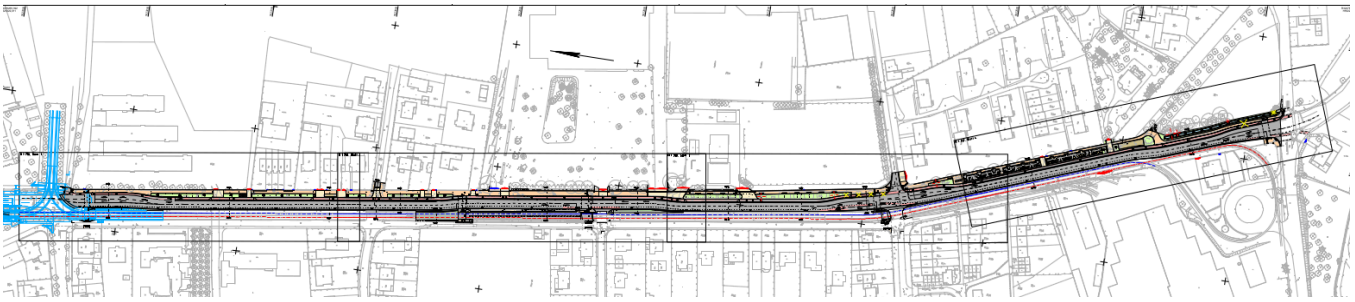

Lageplan

Die Wissenschaftsstadt Darmstadt plant den grundhaften Umbau der Nieder-Ramstädter Straße zwischen Lichtwiesenweg/Jahnstraße und Böllenfalltorweg/Klappbacher Straße in Darmstadt.

Die Nieder-Ramstädter Straße schließt mittels plangleicher, lichtsignalgeregelter Knotenpunkte an die oben genannten Nebenstraßen an. Ziel der Baumaßnahme ist die Nieder-Ramstädter-Straße für den öffentlichen Bereich zu ertüchtigen.

Ein Teilbereich der Baumaßnahme ist der Ausbau der stadteinwärtigen Haltestelle Merck-Stadion mit einer zusätzlichen Querungsstelle nördlich des Sportbahnsteigs.

Der Neubau der Nieder-Ramstädter-Straße umfasst folgende Maßnahmen:

- Rückbau der vorhandenen Befestigungen
- Herstellung einer neuen Fahrbahn in der Nieder-Ramstädter-Straße
- Befestigung der Nebenanlagen
- Neubau der Straßenentwässerungsanlagen bzw. Anpassungsarbeiten
- Anpassung der Beleuchtungsanlage
- Örtliche Bauüberwachung

Fläche

Straßenfläche:	9.700 m²
Geh-/Radweg:	4.858 m²
Straßenlänge:	1.000 m²

Auftraggeber
Magistart der Wissenschaftsstadt Darmstadt

Leistungen

Verkehrsanlagen	LP 6 – 9
Ingenieurbauwerke	LP 6 – 9
Örtliche Bauüberwachung	

Planung
Joachim Haab
Andrea Noske

Bauüberwachung
Ramazan-Emre Günesdogdu
Bilal Turgut
Andrea Noske

Projektzeitraum
07.2021 - 01.2025

Baukosten netto
ca. 3,5 Mio. EUR

IPROconsult

Diese Seite ist zu löschen!

Kontaktdaten Auftraggeber
Magistart der Wissenschaftsstadt Darmstadt
Mina-Rees-Straße 10
64295 Darmstadt

Telefon: +49 (0)6151-115
E-Mail: info@darmstadt.de

Achtung: Laut Datenschutzverordnung dürfen personenbezogene Daten wie personalisierte Mailadressen oder Durchwahlen nicht ohne Erlaubnis verwendet werden. Sollten diese im Internet auffindbar sein, können sie angegeben werden.
Zur Sicherheit sollten zentrale Mailadressen und Telefonnummern verwendet werden.