Évaluation des risques environnementaux liésaux infrastructures urbaines et routières côtières de Zhongshan, Ganzhou, Chine

IPROconsult

Maître d'ouvrage:
China Fortune Land Development Co., Ltd (CFLD), Pékin (Chine)

Partenaires:
ISA Internationales atelier d'urbanisme, Pékin (China)

Prestations:
lÉvaluation des risques pour l'environnement

Période d'exécution:
2017

Dans le cadre de l'expansion de Zhongshan, une nouvelle aire urbaine d'environ 44 km2 est à l'étude dans le delta de la rivière des Perles. Des études d'urbanisme ont été élaborées et des priorités ont été formulées par un groupe de travail lequel a préconisé une évaluation écologique des études d'aménagement.

L'évaluation de l'impact environnemental concernant le nouveau développement urbain prenait en compte les conditions environnementales locales actuelles, les objectifs en vigueur de protection de l'environnement et le contexte particulier relatif à l'élévation du niveau de la mer suivi de l'augmentation des crues et autres risques liés au climat.

Les résultats des différentes études relatives aux impacts sur l'environnement ont été transmis au groupe de travail accompagnés d'un rapport soumettant divers recommandations. C'est sur cette base de travall qu'une stratégie de mise en œuvre et de gestion du groupe de travail (ville de Zhongshan) peut être élaborée avec les futurs partenaires du projet afin de garantir le contrôle et le suivi d'une politique urbaine durable (mesures de contrôle, recommandations politiques, etc.).

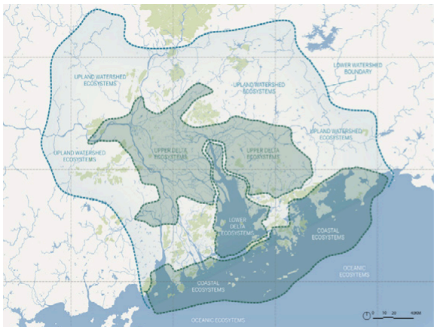

aire d'étude entre la zone de l'écosystème supérieur et la zone de l'écosystème inférieur

IPROconsult

Diese Seite ist zu löschen!
Kontaktdaten Auftraggeber
China Fortune Land Development Co., Ltd (CFLD), Pékin (Chine)

Achtung: Laut Datenschutzverordnung dürfen personenbezogene Daten wie personalisierte Mailadressen oder Durchwahlen nicht ohne Erlaubnis verwendet werden. Sollten diese im Internet auffindbar sein, können sie angegeben werden.
Zur Sicherheit sollten zentrale Mailadressen und Telefonnummern verwendet werden.