Orthopädie- und Rehatechnik Dresden
Erweiterungsneubau

IPROconsult

In direkter Nachbarschaft zum Universitätsklinikum hat die Orthopädie- und Rehatechnik Dresden GmbH (ORD) seit 1997 ihren Sitz. Das stetige Unternehmenswachstum führte zu mehr Platzbedarf, der über einen Erweiterungsneubau, verbunden mit dem Bestandsgebäude, geschaffen wurde.

Es entstand ein sechsgeschossiges Gebäude mit Keller, das mit seinem spannungsvollen Grundriss und seiner außergewöhnlichen Fassade einen Akzent setzt.

Die zusätzliche Fläche führte zu einer Verbesserung der Versorgungsmöglichkeiten der Kunden.

IPROconsult wurde mit folgenden Leistungen beauftragt

- Tragwerksplanung
- Technische Gebäudeausrüstung
- Ver- und Entsorgung
- Verkehrsanlagen
- Infrastruktur
- EnEV-Nachweis
- Projektsteuerung (Martin Fink, GF Planungsgesellschaft Heidelmann & Klingebiel)

Auftraggeber
Orthopädie- und Rehatechnik Dresden GmbH

Leistungen

Tragwerksplanung	LP 1 - 8
Technische Ausrüstung	LP 1 - 9
Verkehrsanlagen	LP 1 - 9
Projektsteuerung	Stufen 2 - 5

Tragwerksplanung
Rainer Wilke
Technische Ausrüstung
Heiko Bernhardt
Projektsteuerung
Martin Fink

Planungszeitraum
07.2020 - 12.2023
Fertigstellung
04.2024

Baukosten netto
KG 200 - 600 9,256 Mio. EUR

Orthopädie- und Rehatechnik Dresden
Erweiterungsneubau

IPROconsult

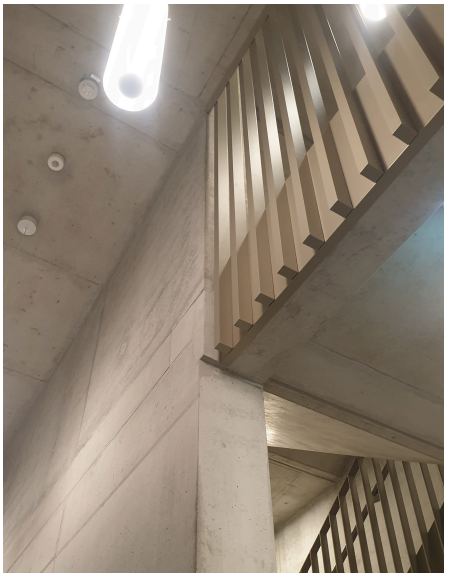

IPROconsult

Diese Seite ist zu löschen!

Kontaktdaten Auftraggeber

Orthopädie- und Rehatechnik Dresden GmbH
Fetscherstraße 70
01307 Dresden

Telefon: +49 351 4430 100
E-Mail: info@ord.de

Achtung: Laut Datenschutzverordnung dürfen personenbezogene Daten wie personalisierte Mailadressen oder Durchwahlen nicht ohne Erlaubnis verwendet werden. Sollten diese im Internet auffindbar sein, können sie angegeben werden.
Zur Sicherheit sollten zentrale Mailadressen und Telefonnummern verwendet werden.